

02 PLANTA DE IMPLANTAÇÃO
Escala: 1/650

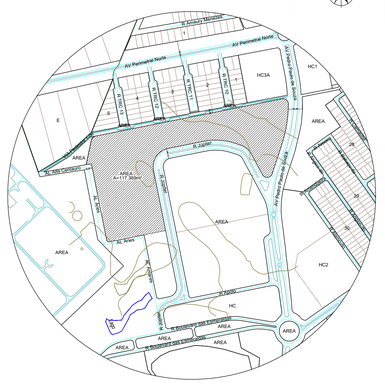
Av Pedro Paulo de Souza
Av Perimetral Norte
Av Perimetral Norte
Av Antonio Mendanha
Av Pedro Paulo de Souza
Av Rio Caiapo
Av Rio Araguaia
Av Rio Araguaia
Av Rio Araguaia

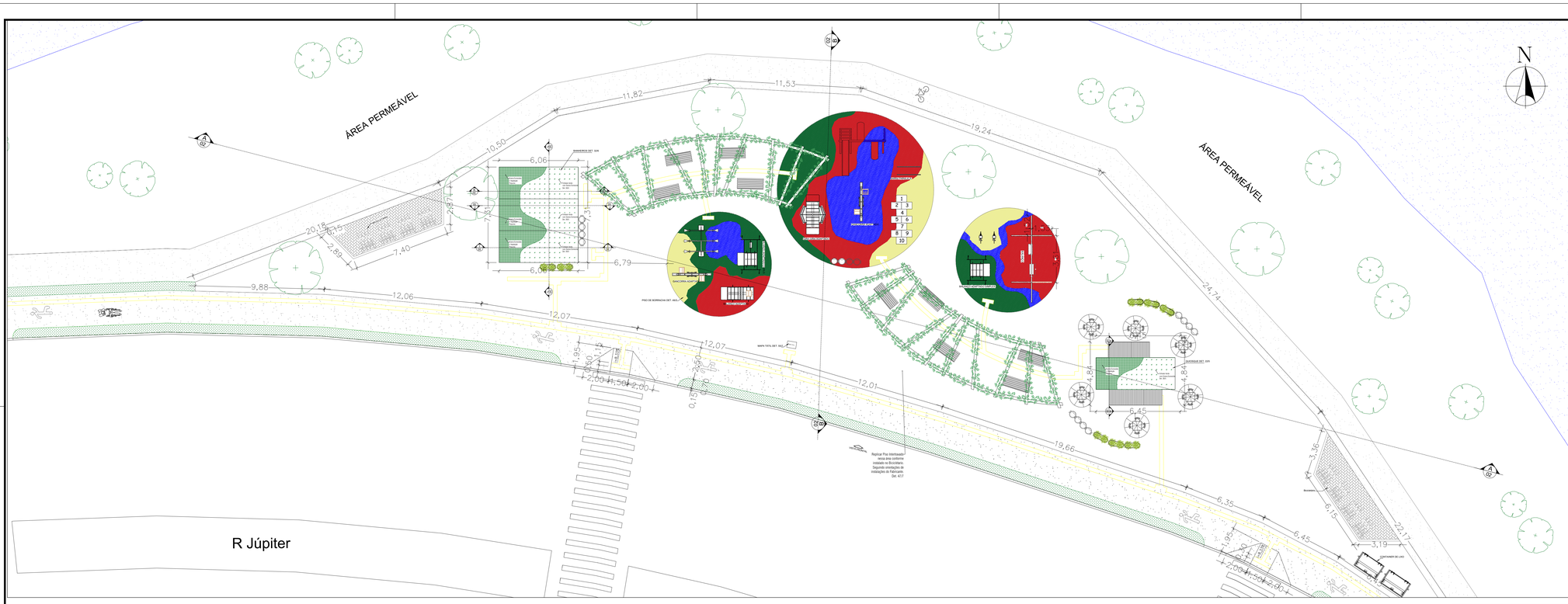

04 PLANTA ÁREA A - PLAYGROUND
Escala 1/125

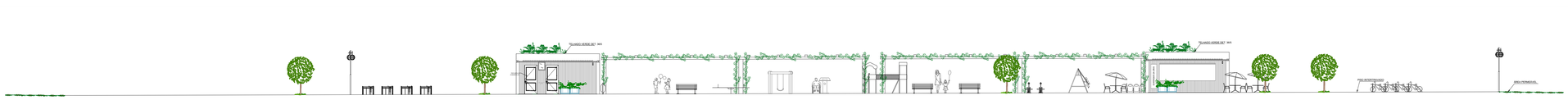

05 VISTA FRONTAL
ESCALA 1/125

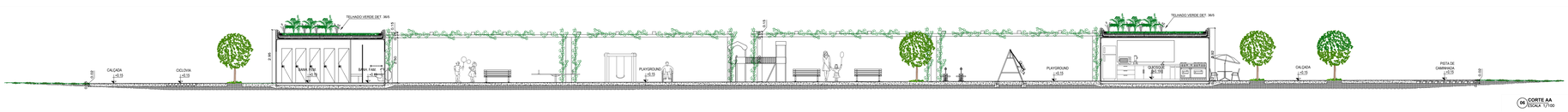

06 CORTE AA
ESCALA 1/100

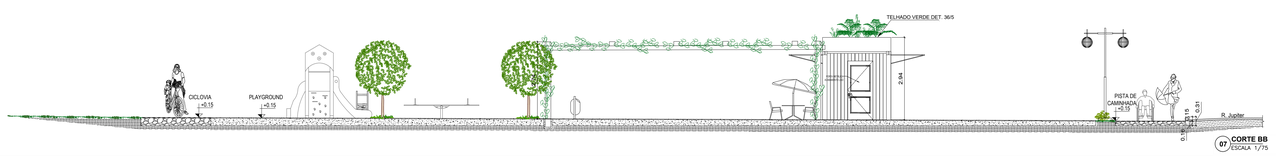

07 CORTE BB
ESCALA 1/75



PERSPECTIVA BALANÇO ADAPTADO



PERSPECTIVA BALANÇO ADAPTADO DUPLO

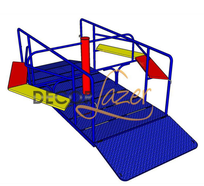

PERSPECTIVA GIRA GIRA ADAPTADO



PERSPECTIVA BALANÇO ADAPTADO SIMPLES



PERSPECTIVA GANGORRA ADAPTADO

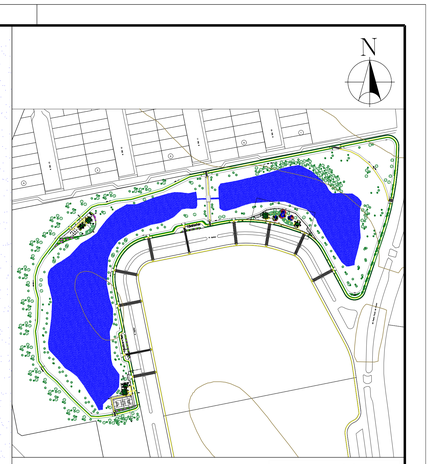

03 PLANTA DE SITUAÇÃO ÁREA A/2
Escala 1/2000

NOTAS:

1 - Piso de Borracha (Pisoleve®), Piso Tátil, Piso Intertravado deverá ser instalado de acordo com projeto, obedecendo manual de instalação do fabricante.
2 - O Projeto prioriza ao máximo a permanência das árvores existentes.
3 - As espécies de vegetação escolhidas para o projeto são de baixa manutenção, boa adaptação ao clima local e de fácil implantação.
4 - As madeiras usadas neste projeto são todas ecológicas.
5 - Replicar detalhamento dos Banheiros e Quiosques Containers.
6 - Replicar detalhamento de Rampas de Acessibilidade as demais rampas indicadas no projeto.
7 - Será instalado um totem de comunicação visual de indicação de parque inclusivo.
8 - Será instalado mapa tátil em braille em cada área de permanência do projeto.
9 - Informações Técnicas dos Brinquedos Adaptados (Decorlazer) e instalação, deverá obedecer manual de instalação do fabricante.
10 - Replicar o Piso Intertravado nas Áreas (A,B e C) e seguir orientações de instalações conforme fabricante. Det.47/7

TABELA DE HACHURAS			
	Grama Esmeralda		Piso de Tátil
	Grama Amendoin		Solo Natural
	Piso Intertravado		Concreto
	Piso de Borracha		Hidrografia

QUADRO DE ABERTURAS

Quadro de aberturas - Portas/Portão

Nº	Largura	Altura	Tipo	Material	Quant.
P1	90cm	210 cm	Abrir 1 folha	Metálica Acabamento Liso	18
P2	70 cm	190 cm	Abrir 1 folha	Alumínio veneziana c/ pintura	21
P3	70 cm	210 cm	Sanfonada 2 folhas	PVC	06
PT1	120 cm	210 cm	Abrir 2 folhas	Metálica c/ Tela de Aço	01

Quadro de aberturas - Janelas

Nº	Largura	Altura	Peitoril	Modelo	Material	Quant.
J1	90 cm	60 cm	180 cm	Maxim Ar	Vidro em estrutura de alumínio	21
J2	50 cm	60 cm	180 cm	Maxim Ar	Vidro em estrutura de alumínio	03

APROVAÇÃO:

APROVADO
EM ____/____/____

UNIALFA - UNIVERSIDADE ALVES FARIA
DEPARTAMENTO DE ARQUITETURA

APROVAÇÃO DE PROJETO URBANO

Endereço: PARQUE LEOLÍDIO RAMOS DI CAIADO - AL. AIRES QD 115 LT 2680 LOT. GOIÂNIA 2- GOIÂNIA - GO
Assunto: READEQUAÇÃO DE PARQUES PÚBLICOS PARA CRIANÇA COM MOBILIDADE REDUZIDA.

READEQUAÇÃO
ÁREA PÚBLICA

Proprietário
PREFEITURA DE GOIÂNIA

Autores do projeto
Aluna: JESSIKA FERREIRA ARAÚJO DA SILVA — Turma: 1301 — Turno: NOTURNO

Orientador: CARLOS HENRIQUE RIBEIRO

DISCIPLINA: TCC
CURSO: ARQ/URB

DESCRIÇÃO: DET. - ÁREA A

ARQ SILVA

AREA DO TERRENO: 117.369m²	FOLHA: 2/7
AREA PERMEÁVEL: 116.726 m²	
AREA CONSTRUÍDA: 643m²	
CONTEÚDO: 2 – PLANTA DETALHAMENTO - A2 4 – PLANTA ÁREA A – PLAYGROUND 5 – VISTA FRONTAL 6 – CORTE AA 7 – CORTE BB PERSPECTIVA BALANÇO ADPT. PERSPECTIVA BALANÇO ADPT. DUPLO PERSPECTIVA GIRA GIRA ADPT. PERSPECTIVA BALANÇO ADPT. SIMPLES PERSPECTIVA GANGORRA ADPT.	DATA: 13/06/2022
	ESCALA PRANCHA: 1/200

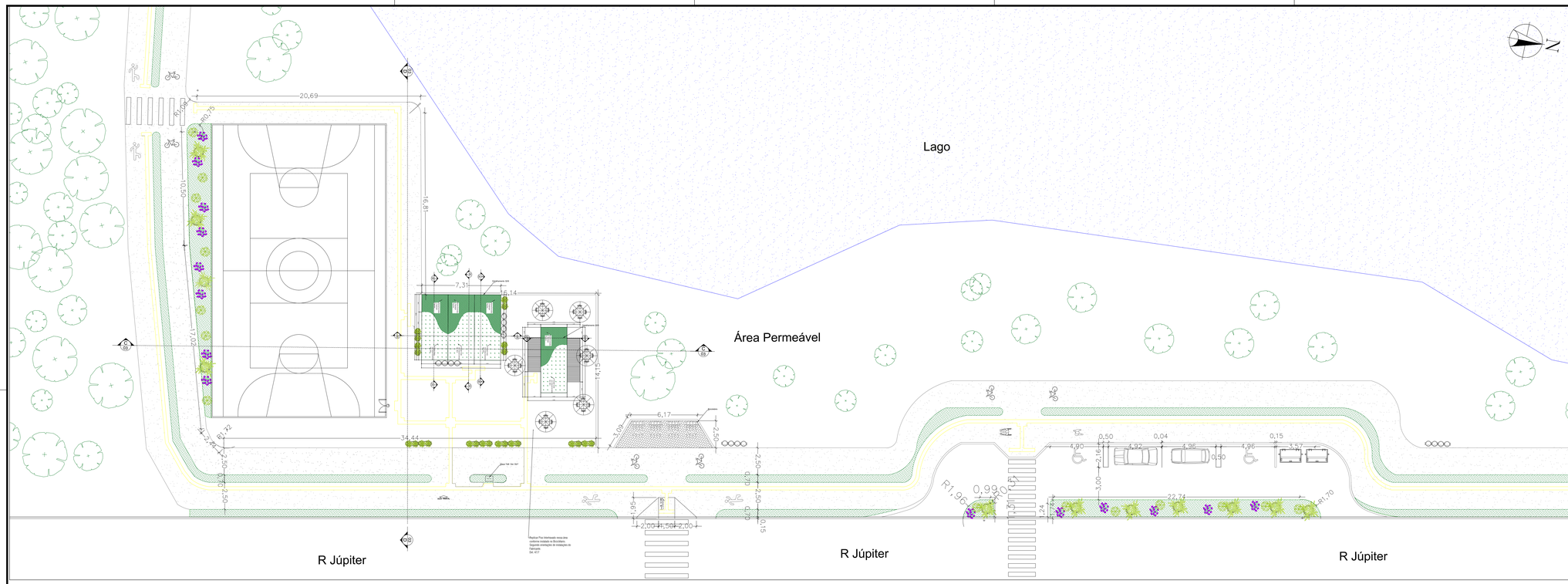

08 PLANTA ÁREA B - QUADRA
Escala: 1/150

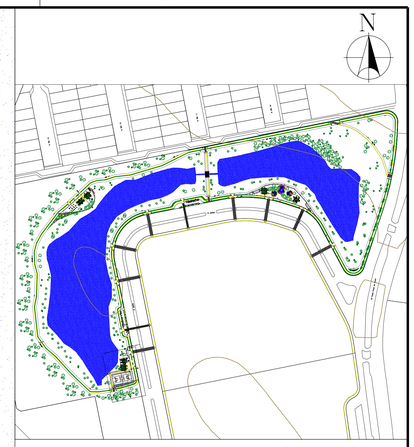

08 PLANTA DE SITUAÇÃO ÁREA B/3
Escala: 1/2000

NOTAS:

1 - Piso de Borracha (Pisoleve®), Piso Tátil, Piso Intertravado deverá ser instalado de acordo com projeto, obedecendo manual de instalação do fabricante.
2 - O Projeto prioriza ao máximo a permanência das árvores existentes.
3 - As espécies de vegetação escolhidas para o projeto são de baixa manutenção, boa adaptação ao clima local e de fácil implantação.
4 - As madeiras usadas neste projeto são todas ecológicas.
5 - Replicar detalhamento dos Banheiros e Quiosques Containers.
6 - Replicar detalhamento de Rampas de Acessibilidade as demais rampas indicadas no projeto.
7 - Será instalado um totem de comunicação visual de indicação de parque inclusivo.
8 - Será instalado mapa tátil em braille em cada área de permanência do projeto.
9 - Informações Técnicas dos Brinquedos Adaptados (Decorlazer) e instalação, deverá obedecer manual de instalação do fabricante.
10 - Replicar o Piso Intertravado nas Áreas (A,B e C) e seguir orientações de instalações conforme fabricante. Det.47/7.

TABELA DE HACHURAS			
	Grama Esmeralda		Piso de Tátil
	Grama Amendoin		Solo Natural
	Piso Intertravado		Concreto
	Piso de Borracha		Hidrografia



10 VISTA FRONTAL
ESCALA 1/150


PISTA DE CAMINHADA ±0,0
CICLOVIA ±0,0
CALÇADA ±0,0
BANCO 1700
BANCO 1700
BANCO 1600
PLANTIO VERDE 287 M²
PLANTIO VERDE 287 M²
PLANTIO VERDE 287 M²
0,40
0,40
0,40

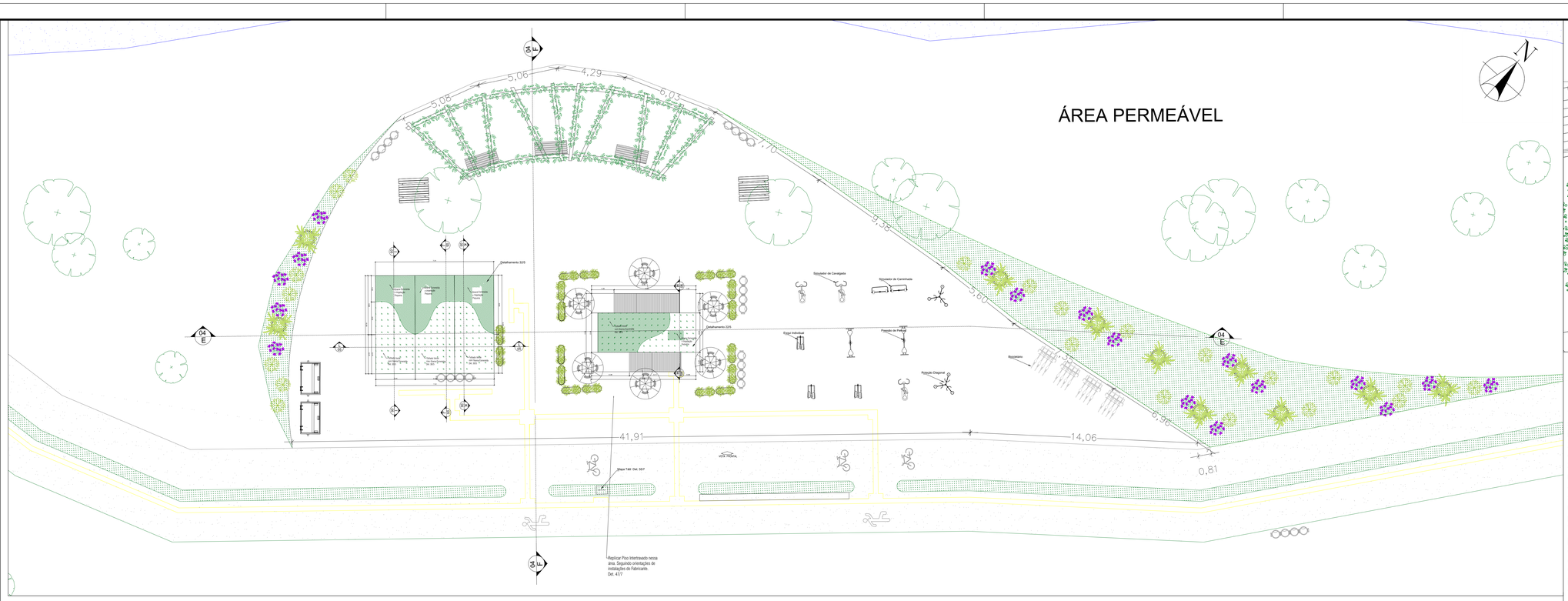

17 PLANTA ÁREA C - ACADEMIA
Escala: 1/100

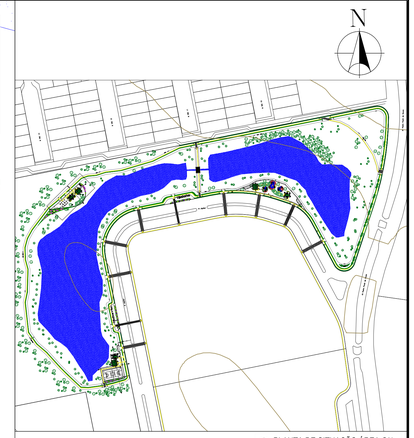

16 PLANTA DE SITUAÇÃO ÁREA C/4
Escala: 1/3000

NOTAS:

1 - Piso de Borracha (Pisoleve®), Piso Tátil, Piso Intertravado deverá ser instalado de acordo com projeto, obedecendo manual de instalação do fabricante.
2 - O Projeto prioriza ao máximo a permanência das árvores existentes.
3 - As espécies de vegetação escolhidas para o projeto são de baixa manutenção, boa adaptação ao clima local e de fácil implantação.
4 - As madeiras usadas neste projeto são todas ecológicas.
5 - Replicar detalhamento dos Banheiros e Quiosques Containers.
6 - Replicar detalhamento de Rampas de Acessibilidade as demais rampas indicadas no projeto.
7 - Será instalado um totem de comunicação visual de indicação de parque inclusivo.
8 - Será instalado mapa tátil em braille em cada área de permanência do projeto.
9 - Informações Técnicas dos Brinquedos Adaptados (Decorlazer) e instalação, deverá obedecer manual de instalação do fabricante.
10 - Replicar o Piso Intertravado nas Áreas (A,B e C) e seguir orientações de instalações conforme fabricante. Det.47/7.

TABELA DE HACHURAS			
	Grama Esmeralda		Piso de Tátil
	Grama Amendoin		Solo Natural
	Piso Intertravado		Concreto
	Piso de Borracha		Hidrografia



18 VISTA FRONTAL
ESCALA 1/75

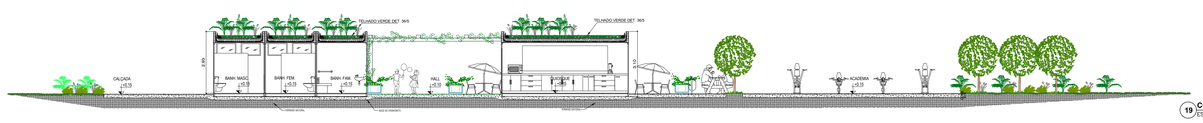

19 CORTE EE
ESCALA 1/100

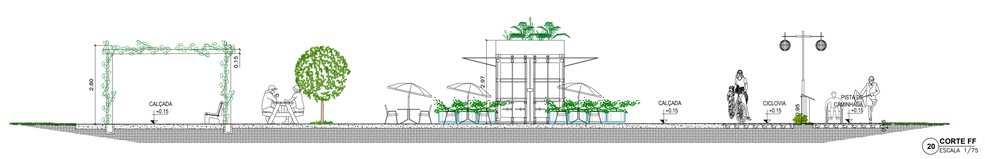

20 CORTE FF
ESCALA 1/75

QUADRO DE ABERTURAS

Quadro de aberturas - Portas/Portão

Nº	Largura	Altura	Tipo	Material	Quant.
P1	90cm	210 cm	Abrir 1 folha	Metálica Acabamento Liso	18
P2	70 cm	190 cm	Abrir 1 folha	Alumínio veneziana c/ pintura	21
P3	70 cm	210 cm	Sanfonada 2 folhas	PVC	06
PT1	120 cm	210 cm	Abrir 2 folhas	Metálica c/ Tela de Aço	01

Quadro de aberturas - Janelas

Nº	Largura	Altura	Peitoril	Modelo	Material	Quant.
J1	90 cm	60 cm	180 cm	Maxim Ar	Vidro em estrutura de alumínio	21
J2	50 cm	60 cm	180 cm	Maxim Ar	Vidro em estrutura de alumínio	03

APROVAÇÃO:

APROVADO
EM____/____/____
UNIALFA - UNIVERSIDADE ALVES FARIA
DEPARTAMENTO DE ARQUITETURA



PERSPECTIVA SIMULADOR DE CAMINHADA



PERSPECTIVA ROTAÇÃO DIAGONAL



PERSPECTIVA SIMULADOR DE CAVALGADA



PERSPECTIVA ESQUI INDIVIDUAL



PERSPECTIVA PRESSÃO DE PERNAS

APROVAÇÃO DE PROJETO URBANO

Endereço: PARQUE LEOLÍDIO RAMOS DI CAUDO - AL. AIRES QD 115 LT 26B0 LOT. GOÂNIA 2- GOÂNIA - GO
Assunto: READEQUAÇÃO DE PARQUES PÚBLICOS PARA CRIANÇA COM MOBILIDADE REDUZIDA.

READEQUAÇÃO
ÁREA PÚBLICA

Proprietário
PREFEITURA DE GOIÂNIA

Autores do projeto
Aluna: JESSIKA FERREIRA ARAÚJO DA SILVA
Turma: 1301 Turno: NOTURNO
Orientador: CARLOS HENRIQUE RIBEIRO

DISCIPLINA: TCC
CURSO: ARQ/URB

DESCRIÇÃO: DET - ÁREA C

ARQ SILVA

AREA DO TERRENO:	117.369m²
AREA PERMEÁVEL:	116.726 m²
AREA CONSTRUÍDA:	643m²
CONTEÚDO: PRA. 15 – PLANTA DETALHAMENTO C/4 16 – PLANTA ÁREA C – ACADEMIA 18 – VISTA FRONTAL 19 – CORTE EE 20 – CORTE FF PER. SIMULADOR DE CAMINHADA PER. ROTAÇÃO DIAGONAL PER.SIMULADOR DE CAVALGADA PER. ESQUI INDIVIDUAL PER. PRESSÃO DE PERNAS	
FOLHA:	4/7
DATA:	13/06/2022
ESCALA PRANCHA:	1/200

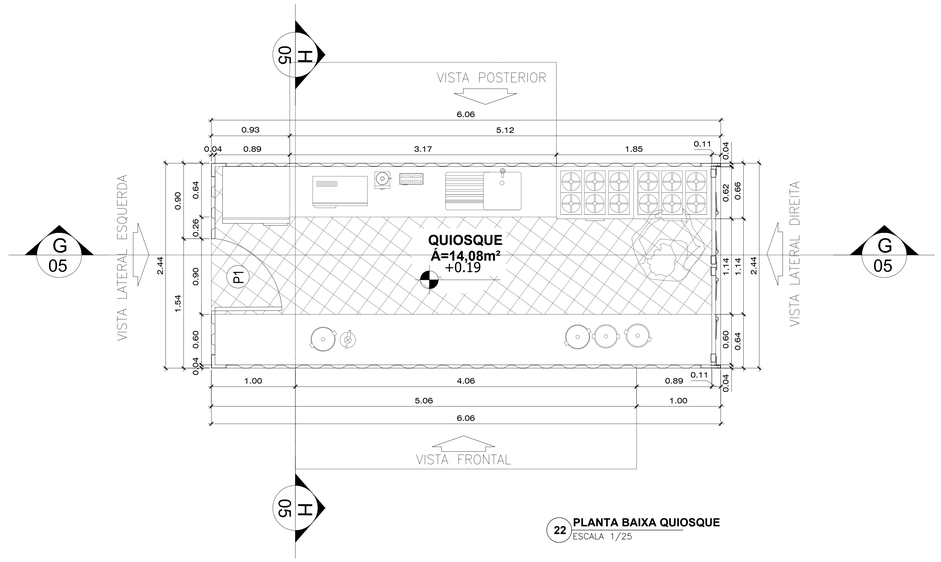

22 **PLANTA BAIXA QUIOSQUE**
ESCALA 1/25

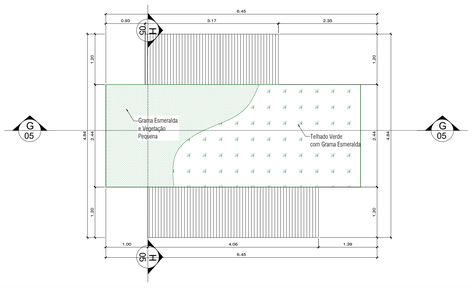

23 **PLANTA COBERTURA - QUIOSQUE**
ESCALA 1/50

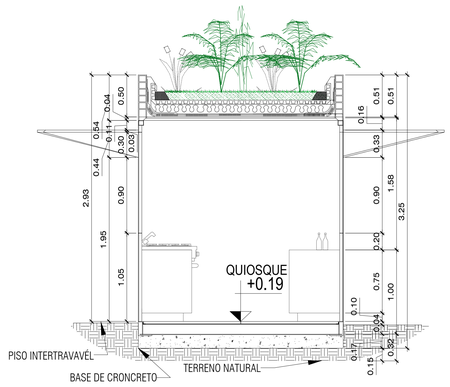

25 **CORTE HH**
ESCALA 1/25



21 **PLANTA IMPLANTAÇÃO**
Escala: 1/2000

NOTAS:

1 - Piso de Borracha (Pisoleve®), Piso Tátil, Piso Intertravado deverá ser instalado de acordo com projeto, obedecendo manual de instalação do fabricante.
2 - O Projeto prioriza ao máximo a permanência das árvores existentes.
3 - As espécies de vegetação escolhidas para o projeto são de baixa manutenção, boa adaptação ao clima local e de fácil implantação.
4 - As madeiras usadas neste projeto são todas ecológicas.
5 - Replicar detalhamento dos Banheiros e Quiosques Containers.
6 - Replicar detalhamento de Rampas de Acessibilidade as demais rampas indicadas no projeto.
7 - Será instalado um totem de comunicação visual de indicação de parque inclusivo.
8 - Será instalado mapa tátil em braille em cada área de permanência do projeto.
9 - Informações Técnicas dos Brinquedos Adaptados (Decorlazer) e instalação, deverá obedecer manual de instalação do fabricante.
10 - Replicar o Piso Intertravado nas Áreas (A,B e C) e seguir orientações de instalações conforme fabricante. Det.47/7.

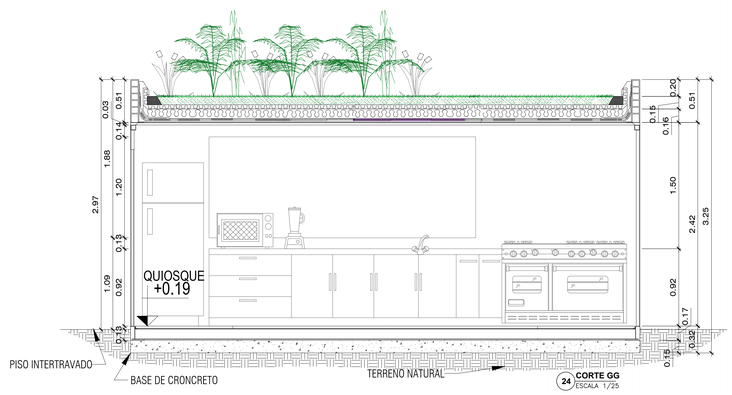

24 **CORTE GG**
ESCALA 1/25

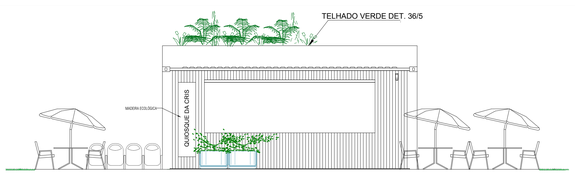

26 **VISTA FRONTAL**
ESCALA 1/50

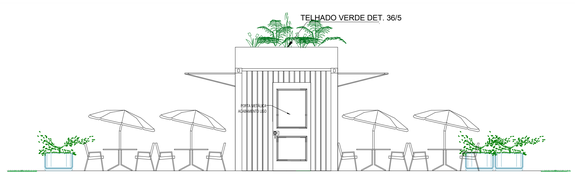

27 **VISTA LATERAL ESQUERDA**
ESCALA 1/50

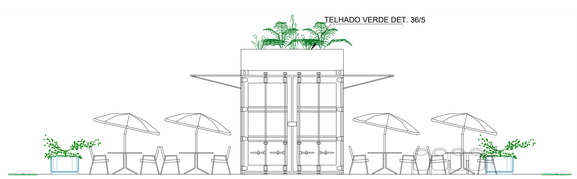

28 **VISTA LATERAL DIREITA**
ESCALA 1/50

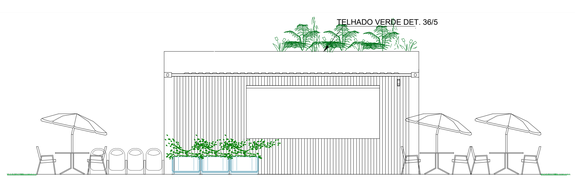

29 **VISTA POSTERIOR**
ESCALA 1/50

TABELA DE HACHURAS			
	Grama Esmeralda		Piso de Tátil
	Grama Amendoin		Solo Natural
	Piso Intertravado		Concreto
	Piso de Borracha		Hidrografia

QUADRO DE ABERTURAS

Quadro de aberturas - Portas/Portão

Nº	Largura	Altura	Tipo	Material	Quant.
P1	90cm	210 cm	Abrir 1 folha	Metálica Acabamento Liso	18
P2	70 cm	190 cm	Abrir 1 folha	Aluminio veneziana c/ pintura	21
P3	70 cm	210 cm	Sanfonada 2 folhas	PVC	06
PT1	120 cm	210 cm	Abrir 2 folhas	Metálica c/ Tela de Aço	01

Quadro de aberturas - Janelas

Nº	Largura	Altura	Peitoril	Modelo	Material	Quant.
J1	90 cm	60 cm	180 cm	Maxim Ar	Vidro em estrutura de alumínio	21
J2	50 cm	60 cm	180 cm	Maxim Ar	Vidro em estrutura de alumínio	03

APROVAÇÃO:

APROVADO
EM ____/____/____

UNIALFA - UNIVERSIDADE ALVES FARIA
DEPARTAMENTO DE ARQUITETURA

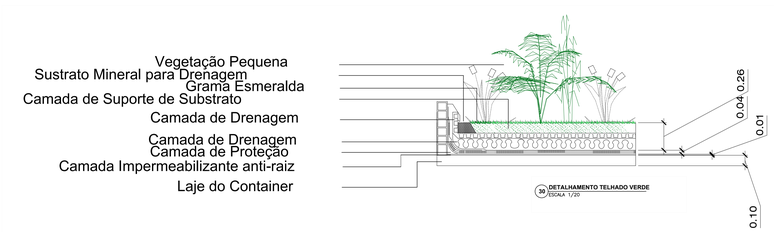

30 **DETALHAMENTO TELHADO VERDE**
ESCALA 1/20



PERSPECTIVA - 1



PERSPECTIVA - 2

APROVAÇÃO DE PROJETO URBANO

Endereço: PARQUE LEOLÍDIO RAMOS DI CAIADO - AL. AIRES QD 115 LT 2680 LOT. GOIÂNIA 2- GOIÂNIA - GO
Assunto: READEQUAÇÃO DE PARQUES PÚBLICOS PARA CRIANÇA COM MOBILIDADE REDUZIDA.

READEQUAÇÃO
ÁREA PÚBLICA

Proprietário
PREFEITURA DE GOIÂNIA

Autores do projeto
Aluna: JESSIKA FERREIRA ARAÚJO DA SILVA — Turma: 1301 — Turno: NOTURNO

Orientador: CARLOS HENRIQUE RIBEIRO

DISCIPLINA: TCC
CURSO: ARQ/URB

DESCRIÇÃO: DETALHAMENTO - QUIOSQUE CONTAINER

ARQ SILVA

AREA DO TERRENO: 117.369m²	FOLHA: 5/7
AREA PERMEÁVEL: 116.726 m²	
AREA CONSTRUÍDA: 643m²	
CONTEÚDO: 21 – PLANTA IMPLANTAÇÃO 22 – PLANTA BAIXA QUIOSQUE 23 – PLANTA COBERTURA QUIOSQUE 24 – CORTE GG 25 – CORTE HH 26 – VISTA FRONTAL 27 – VISTA LATERAL ESQ. 28 – VISTA LATERAL DIR. 29 – VISTA POSTERIOR CONTINUA	DATA: 13/06/2022
	ESCALA PRANCHA: 1/200

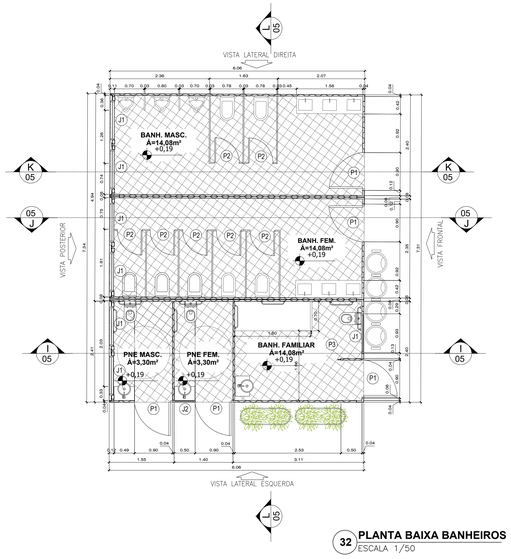

32 PLANTA BAIXA BANHEIROS
ESCALA 1/50

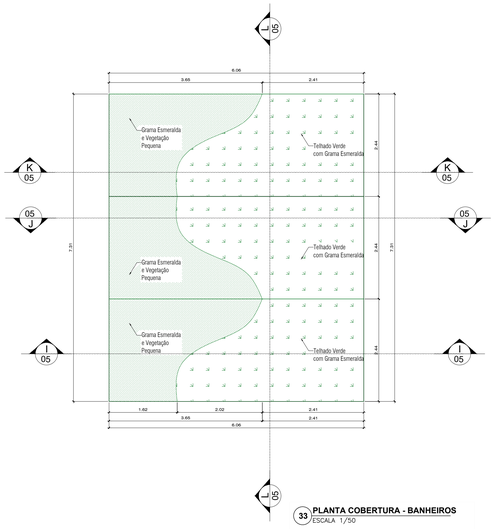

33 PLANTA COBERTURA - BANHEIROS
ESCALA 1/50

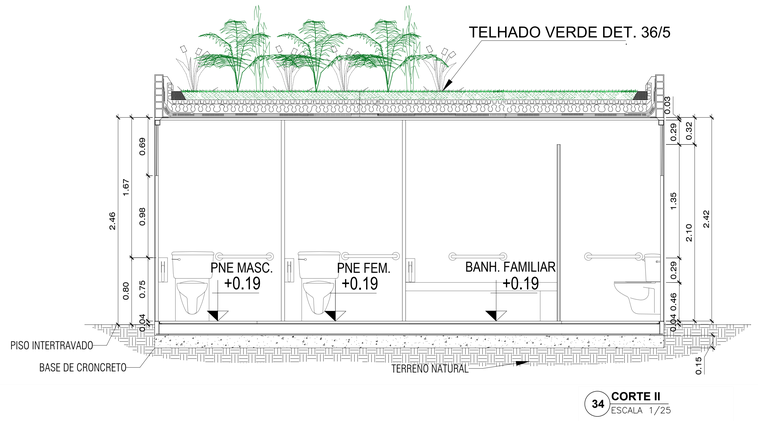

34 CORTE II
ESCALA 1/25

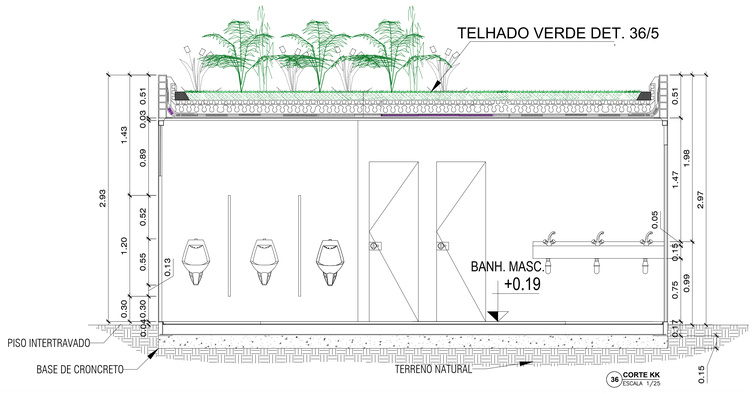

36 CORTE KK
ESCALA 1/25

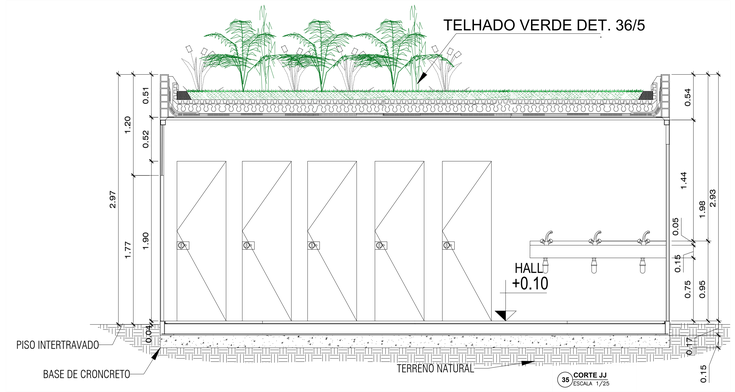

35 CORTE JJ
ESCALA 1/25

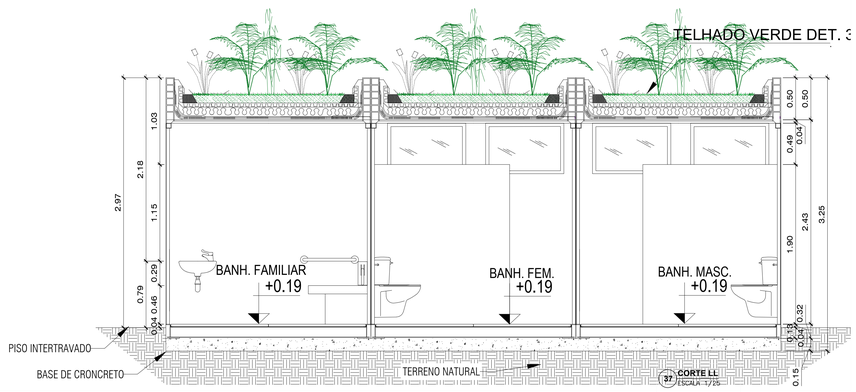

37 CORTE LL
ESCALA 1/25

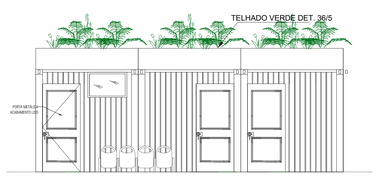

26 VISTA FRONTAL
ESCALA 1/50

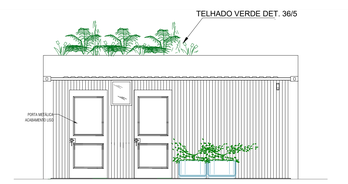

27 VISTA LATERAL ESQUERDA
ESCALA 1/50

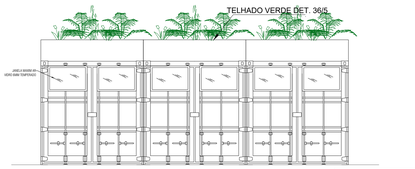

29 VISTA POSTERIOR
ESCALA 1/50

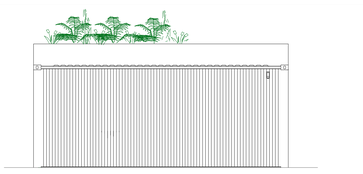

28 VISTA LATERAL DIREITA
ESCALA 1/50



PERSPECTIVA - 3



PERSPECTIVA - 4



31 PLANTA IMPLANTAÇÃO
Escala 1/2000

NOTAS:

1 - Piso de Borracha (Pisoleve®), Piso Tátil, Piso Intertravado deverá ser instalado de acordo com projeto, obedecendo manual de instalação do fabricante.
2 - O Projeto prioriza ao máximo a permanência das árvores existentes.
3 - As espécies de vegetação escolhidas para o projeto são de baixa manutenção, boa adaptação ao clima local e de fácil implantação.
4 - As madeiras usadas neste projeto são todas ecológicas.
5 - Replicar detalhamento dos Banheiros e Quiosques Containers.
6 - Replicar detalhamento de Rampas de Acessibilidade as demais rampas indicadas no projeto.
7 - Será instalado um totem de comunicação visual de indicação de parque inclusivo.
8 - Será instalado mapa tátil em braille em cada área de permanência do projeto.
9 - Informações Técnicas dos Brinquedos Adaptados (Decorlazer) e instalação, deverá obedecer manual de instalação do fabricante.
10 - Replicar o Piso Intertravado nas Áreas (A,B e C) e seguir orientações de instalações conforme fabricante. Det.47/7.

TABELA DE HACHURAS			
	Grama Esmeralda		Piso de Tátil
	Grama Amendoin		Solo Natural
	Piso Intertravado		Concreto
	Piso de Borracha		Hidrografia

QUADRO DE ABERTURAS

Quadro de aberturas - Portas/Portão

Nº	Largura	Altura	Tipo	Material	Quant.
P1	90cm	210 cm	Abrir 1 folha	Metálica Acabamento Liso	18
P2	70 cm	190 cm	Abrir 1 folha	Alumínio veneziana c/ pintura	21
P3	70 cm	210 cm	Sanfonada 2 folhas	PVC	06
PT1	120 cm	210 cm	Abrir 2 folhas	Metálica c/ Tela de Aço	01

Quadro de aberturas - Janelas

Nº	Largura	Altura	Peitoril	Modelo	Material	Quant.
J1	90 cm	60 cm	180 cm	Maxim Ar	Vidro em estrutura de alumínio	21
J2	50 cm	60 cm	180 cm	Maxim Ar	Vidro em estrutura de alumínio	03

APROVAÇÃO:

APROVADO
EM _____
UNIALFA - UNIVERSIDADE ALVES FARIA
DEPARTAMENTO DE ARQUITETURA

APROVAÇÃO DE PROJETO URBANO

Endereço: PARQUE LEOLÍDIO RAMOS DI CAIADO - AL. AIRES QD 115 LT 2680 LOT. GOIÂNIA 2- GOIÂNIA - GO
Assunto: READEQUAÇÃO DE PARQUES PÚBLICOS PARA CRIANÇA COM MOBILIDADE REDUZIDA.

READEQUAÇÃO
ÁREA PÚBLICA

Proprietário
PREFEITURA DE GOIÂNIA

Autores do projeto
Aluna: JESSIKA FERREIRA ARAÚJO DA SILVA — Turma: 1301 — Turno: NOTURNO
Orientador: CARLOS HENRIQUE RIBEIRO

DISCIPLINA: TCC
CURSO: ARQ/URB

DESCRIÇÃO: DETALHAMENTO - BANHEIRO CONTAINER

ARQ SILVA

AREA DO TERRENO	117.369m²
AREA PERMEÁVEL	116.726 m²
AREA CONSTRUÍDA	643m²
FOLHA	6/7
DATA	13/06/2022
ESCALA PRANCHA	1/200

CONTEÚDO:
31 – PLANTA IMPLANTAÇÃO
32 – PLANTA BAIXA BANHEIROS
33 – PLANTA COBERTURA BANH.
34 – CORTE II
35 – CORTE JJ
36 – CORTE KK
37 – CORTE LL
38 – VISTA POSTERIOR
39 – VISTA LATERAL DIREITA
CONTINUA

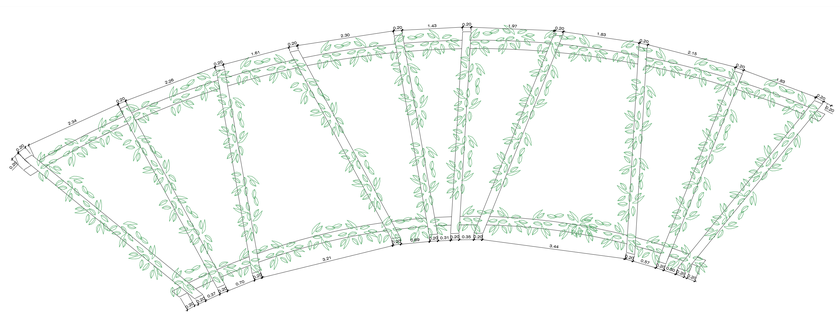

43 DETALHAMENTO PERGOLA
ESCALA 1/50

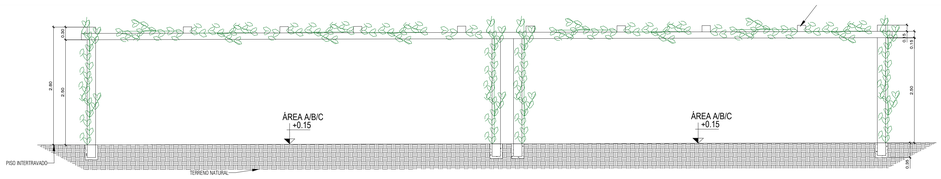

44 DETALHAMENTO PERGOLA
ESCALA 1/50

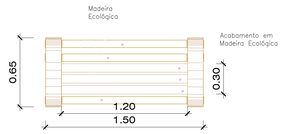

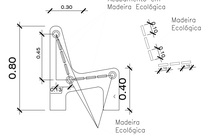

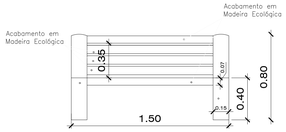

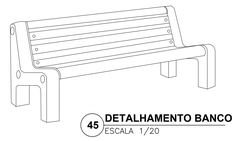

45 DETALHAMENTO BANCO
ESCALA 1/20

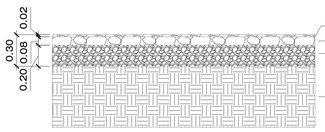

49 CORTE PP - PISO DE BORRACHA
ESCALA 1/20

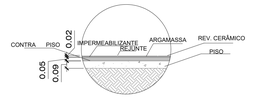

46 DETALHAMENTO PISO PORCELANATO - QUIOSQUE/BANHEIRO
ESCALA 1/25

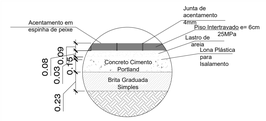

47 DETALHAMENTO PISO INTERTRAVADO
ESCALA 1/25

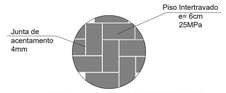

48 DETALHAMENTO PISO INTERTRAVADO
ESCALA 1/20



50 DETALHAMENTO FUNDAÇÃO
ESCALA 1/20

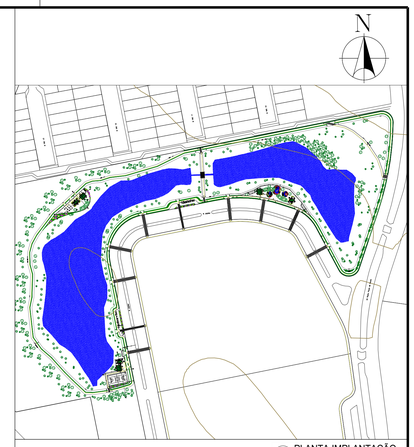

42 PLANTA IMPLANTAÇÃO
Escala: 1/3000

NOTAS:

1 - Piso de Borracha (Pisoleve®), Piso Tátil, Piso Intertravado deverá ser instalado de acordo com projeto, obedecendo manual de instalação do fabricante.
2 - O Projeto prioriza ao máximo a permanência das árvores existentes.
3 - As espécies de vegetação escolhidas para o projeto são de baixa manutenção, boa adaptação ao clima local e de fácil implantação.
4 - As madeiras usadas neste projeto são todas ecológicas.
5 - Replicar detalhamento dos Banheiros e Quiosques Containers.
6 - Replicar detalhamento de Rampas de Acessibilidade as demais rampas indicadas no projeto.
7 - Será instalado um totem de comunicação visual de indicação de parque inclusivo.
8 - Será instalado mapa tátil em braille em cada área de permanência do projeto.
9 - Informações Técnicas dos Brinquedos Adaptados (Decorlazer) e instalação, deverá obedecer manual de instalação do fabricante.
10 - Replicar o Piso Intertravado nas Áreas (A,B e C) e seguir orientações de instalações conforme fabricante. Det.47/7.

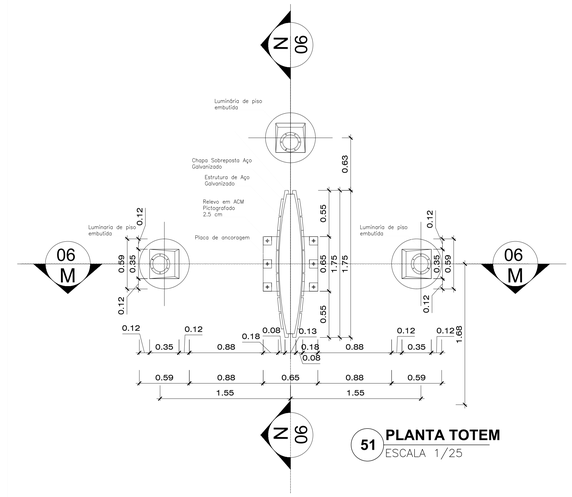

51 PLANTA TOTEM
ESCALA 1/25

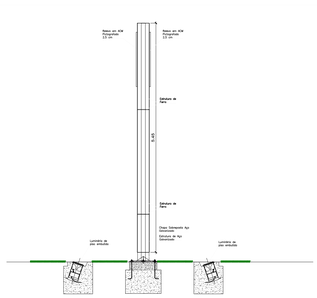

52 CORTE MM
ESCALA 1/50

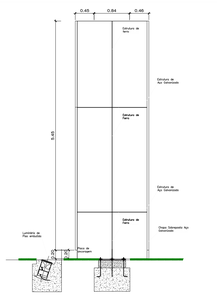

53 CORTE NN
ESCALA 1/50

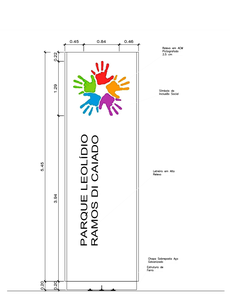

54 DETALHAMENTO TOTEM
ESCALA 1/50

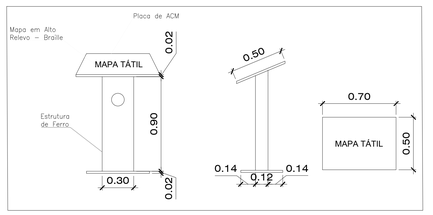

55 DETALHAMENTO MAPA TÁTIL
ESCALA 1/20

TABELA DE HACHURAS			
	Grama Esmeralda		Piso de Tátil
	Grama Amendoin		Solo Natural
	Piso Intertravado		Concreto
	Piso de Borracha		Hidrografia

QUADRO DE ABERTURAS

Quadro de aberturas - Portas/Portão

Nº	Largura	Altura	Tipo	Material	Quant.
P1	90cm	210 cm	Abrir 1 folha	Metálica Acabamento Liso	18
P2	70 cm	190 cm	Abrir 1 folha	Alumínio veneziana c/ pintura	21
P3	70 cm	210 cm	Sanfonada 2 folhas	PVC	06
PT1	120 cm	210 cm	Abrir 2 folhas	Metálica c/ Tela de Aço	01

Quadro de aberturas - Janelas

Nº	Largura	Altura	Peitoril	Modelo	Material	Quant.
J1	90 cm	60 cm	180 cm	Maxim Ar	Vidro em estrutura de alumínio	21
J2	50 cm	60 cm	180 cm	Maxim Ar	Vidro em estrutura de alumínio	03

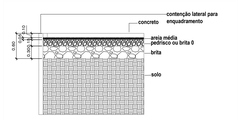

56 CORTE OO - PISO INTERTRAVADO
ESCALA 1/50

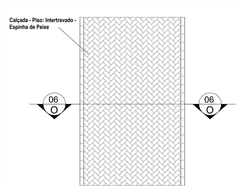

57 PISO INTERTRAVADO
ESCALA 1/50

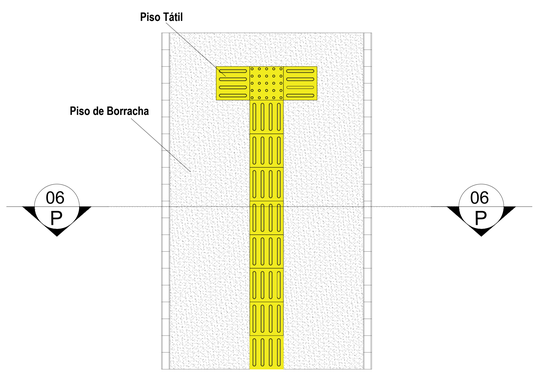

58 PISO DE BORRACHA - PISO TÁTIL
ESCALA 1/25

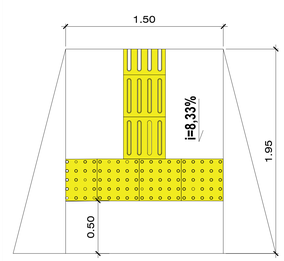

59 DETALHAMENTO RAMPA DE ACESSO
ESCALA 1/20

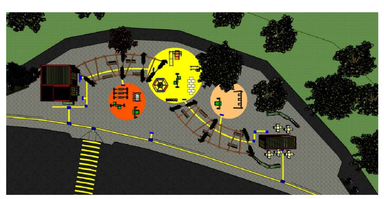

PERSPECTIVA - 5



PERSPECTIVA - 6



PERSPECTIVA - 7



PERSPECTIVA - 8

APROVAÇÃO:

APROVADO
EM ____/____/____

UNIALFA - UNIVERSIDADE ALVES FARIA
DEPARTAMENTO DE ARQUITETURA

APROVAÇÃO DE PROJETO URBANO

Endereço: PARQUE LEOLÍDIO RAMOS DI CAIADO - AL. AIRES QD 115 LT 2680 LOT. GOIÂNIA 2- GOIÂNIA - GO
Assunto: READEQUAÇÃO DE PARQUES PÚBLICOS PARA CRIANÇA COM MOBILIDADE REDUZIDA.

READEQUAÇÃO
ÁREA PÚBLICA

Proprietário
PREFEITURA DE GOIÂNIA

Autores do projeto
Aluna: JESSIKA FERREIRA ARAÚJO DA SILVA — Turma: 1301 — Turno: NOTURNO

Orientador: CARLOS HENRIQUE RIBEIRO

DISCIPLINA: TCC
CURSO: ARQ/URB

DESCRIÇÃO: DETALHAMENTO E PROJETO 3D

ARQ SILVA

AREA DO TERRENO: 117.369m²	FOLHA: 7/7
AREA PERMEÁVEL: 116.726 m²	
AREA CONSTRUÍDA: 643m²	
CONTEÚDO: 42 – PLANTA IMPLANTAÇÃO; 43 – DETALHAMENTO PÉRGOLA; 44 – DETALHAMENTO PÉRGOLA; 45 – DETALHAMENTO BANCO; 46 – DET. PISO PORCELANATO; 47 – DET. PISO INTERTRAVADO; 48 – DET. PISO INTERTRAVADO; 49 – CORTE PP – PISO BORRACHA; 50 – DET. FUNDAÇÃO; CONTINUA	DATA: 13/06/2022
	ESCALA PRANCHA: 1/200